

BAB III

METODE PENELITIAN

3.1 Rancangan Penulisan

Bentuk rancangan penulisan laporan ini adalah studi kasus asuhan kebidanan dengan pendekatan COC (Continuity of Care) atau asuhan yang berkesinambungan mulai dari masa hamil, bersalin, nifas, dan bayi baru lahir, sampai dengan masa antara yang fisiologis, namun bila dalam perjalanan asuhan klien mengalami hal yang patologis (dirujuk), asuhan tetap bisa dilanjutkan dengan mencari informasi melengkapi data ke tempat rujukan, dengan memberi keterangan bahwa mahasiswa tidak memberikan asuhan selama klien berada di tempat rujukan. Setelah klien pulang dari tempat rujukan, asuhan bisa dilanjutkan sampai masa asuhan selesai.

Pendokumentasian atau pencatatan dari asuhan kebidanan yang telah dilakukan oleh peneliti adalah menggunakan catatan metode SOAP (Mengacu pada Keputusan Menteri Kesehatan Republic Indonesia nomor HK.01.07/Menkes/320/2020 tentang standar asuhan kebidanan) dan dirumuskan dalam data fokus.

a. Data subyektif (S)

Terfokus mencatat hasil anamnesis yang berhubungan dengan masalah dan sudut pandang klien.

b. Data Obyektif (O)

Pendokumentasian hasil observasi yang jujur terfokus mencatat hasil

pemeriksaan Fisik, Laboratorium dan Penunjang, sesuai keadaan klien.

c. Assessment (Penilaian) (A)

Pendokumentasian hasil analisis dan intepretasi (kesimpulan) dari data subjektif dan objektif. Mencatat diagnosa dan masalah kebidanan, berdasarkan data fokus pada klien.

d. Plan (Perencanaan) (P)

Mencatat seluruh perencanaan dan pelaksanaan yang sudah dilakukan seperti tindakan antisipatif, tindakan segera, tindakan secara komprehensif, penyuluhan, dukungan, kolaborasi, evaluasi/tindak lanjut dan rujukan.

3.2 Ruang Lingkup

a. Sasaran

Ruang lingkup asuhan kebidanan meliputi ibu hamil, ibu bersalin, ibu nifas dan menyusui, bayi baru lahir, dan neonates, ibu dalam masa antara (pengambilan keputusan dalam mengikuti Keluarga Berencana atau pemilihan alat kontrasepsi)

1) Ibu Hamil

Asuhan Kebidanan Ibu hamil dilakukan pada Trimester III selama 2 kali kunjungan pada usia kehamilan 32-33 minggu, 33-34 minggu.

2) Ibu Bersalin

Asuhan yang diberikan pada ibu bersalin dengan melakukan observasi serta pertolongan persalinan pada ibu bersalin kala I, kala II, kala III, dan

kala IV pada Ny.L pada usia kehamilan 36-37 minggu.

3) Ibu Nifas

Asuhan kebidanan pada ibu nifas memberikan asuhan berupa memantau involusi uteri (kontraksi uterus, perdarahan), tanda bahaya masa nifas, laktasi, dan kondisi ibu serta bayi. Dilakukan selama 42 hari atau 6 minggu dalam 4 kali kunjungan nifas hari ke 1 (6 jam postpartum), hari ke 3, hari ke 28, dan hari ke 36.

4) Bayi baru lahir

Asuhan kebidanan pada bayi baru lahir yaitu memotong tali pusat, membantu melakukan IMD, melakukan observasi ada tidaknya gangguan pada pernafasan dsb, pemeriksaan fisik serta memandikan.

5) Neonatus

Asuhan kebidanan pada neonates memberikan pelayanan, informasi tentang imunisasi dan KIE sekitar Kesehatan neonates. Dilakukan dalam 3 kali kunjungan pada usia 6 jam, 7 hari, dan 17 hari.

6) Masa Antara

Asuhan kebidanan pada pelayanan KB dengan melakukan pelayanan KIE KB (membantu ibu untuk pengambil keputusan dalam mengikuti Keluarga Berencana atau pemilihan alat kontrasepsi). Ibu belum ingin melakukan pemasangan KB.

b. Tempat

Studi kasus dilakukan di PMB Indah Maharany Kabupaten Malang.

c. Waktu

Waktu pengambilan data dilaksanakan pada bulan Januari 2024 sampai April 2024.

3.3 Pengumpulan Data dan Metode Instrumen

Metode pengumpulan data menggunakan pendekatan manajemen kebidanan (pengkajian, diagnose kebidanan, rencana Tindakan, implementasi, evaluasi) secara holistic, dan menekankan pada Tindakan serta masalah sesuai topik asuhan.

a. Wawancara

Wawancara adalah suatu metode yang dipergunakan untuk mengumpulkan data dimana peneliti mendapatkan keterangan lisan dan berhadapan langsung dengan responden. Dalam rangka mendapatkan data pengkajian studi kasus, penulis melakukan wawancara atau anamnesa sehingga memperoleh keterangan tentang keluhan, penyakit serta keadaan psikologis atau masalah yang dihadapi pasien. Alat Dan bahan yang digunakan dalam proses wawancara yakni kuesioner atau daftar pertanyaan dan lembar *Informed consent* (Ariani, 2014).

b. Studi Dokumentasi

Kajian dokumentasi merupakan sarana membantu peneliti dalam mengumpulkan data dengan cara membaca laporan, surat-surat , catatan-catatan dan bahan-bahan berupa tulisan lain. Dokumen yang berkaitan dengan ibu hamil berupa buku KIA dan laporan hasil pemeriksaan penunjang (Ariani, 2014).

c. Observasi

Observasi adalah cara pengumpulan data dengan mengadakan pengamatan secara langsung kepada responden untuk mencari memperoleh informasi penunjang penelitian (Ariani, 2014).

d. Pengukuran

Pengukuran menjadi salah satu metode pengumpulan data dalam studi kasus ini dengan cara membandingkan data objek yang diteliti. Metode yang digunakan dalam pengukur ini adalah dengan pemeriksaan *head to toe*, meliputi inspeksi, palpasi, perkusi, dan auskultasi (Saryono 2011). Alat yang digunakan saat melakukan pengukuran diantaranya *thermometer*, stetoskop dan tensimeter, Doppler atau funandoskop, timbangan, *microtoise*, metlin, *hammer*, dan jam tangan Adapun alat lain yang digunakan dalam memberikan asuhan yaitu partus set dan hecing set (Ariani, 2014).

3.4 Kerangka Kerja Kegiatan Asuhan Kebidanan COC

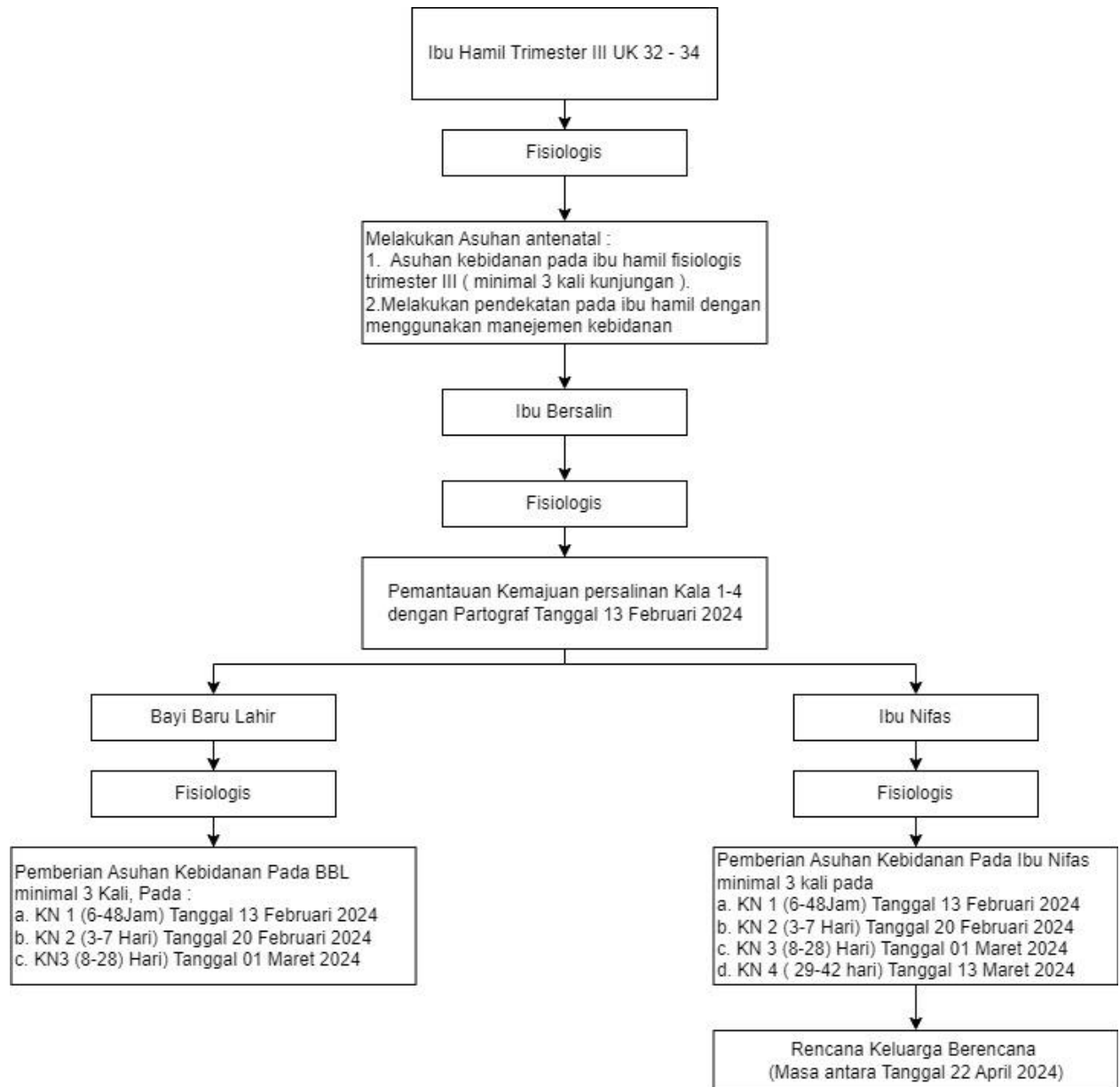

Keterangan:

Kegiatan asuhan kebidanan continuity of care (COC) dimulai dari kehamilan, persalinan dan bayi baru lahir, nifas, neonatus, dan masa antara

Etika dan Prosedur Pelaksanaan

Penyusunan Laporan Tugas akhir yang menyertakan manusia sebagai subyek perlu adanya etika dan prosedur yang harus dipatuhi oleh penyusun. Adapun etika dan prosedurnya adalah sebagai berikut :

a Perijinan

yang berasal dari institusi (Ketua jurusan), tempat penelitian (PMB Indah Maharany S.Tr.Keb), Kecamatan Singosari Kabupaten Malang.

b Lembar persetujuan

Menjadi subjek (*Informed consent*) yang diberikan sebelum asuhan dilaksanakan agar subjek mengetahui maksud dan tujuan asuhan yang diberikan. Apabila subjek setuju maka lembar persetujuan tersebut dapat di tanda tangani

c Tanpa Nama (*Anonimity*).

Dalam menjaga kerahasiaan identitas subjek, penyusun tidak mencantumkan subjek pada lembar pengumpulan data dan Laporan Tugas Akhir cukup dengan memberi kode atau inisial saja.

d Kerahasiaan (*Confidential*).

Kerahasiaan informasi yang telah dikumpulkan dari subjek dijamin oleh penyusun